Erro ao enviar para ajuizamento: Erro no acesso a base de dados; detalhes; dados de cadeia ou binários seriam truncados.

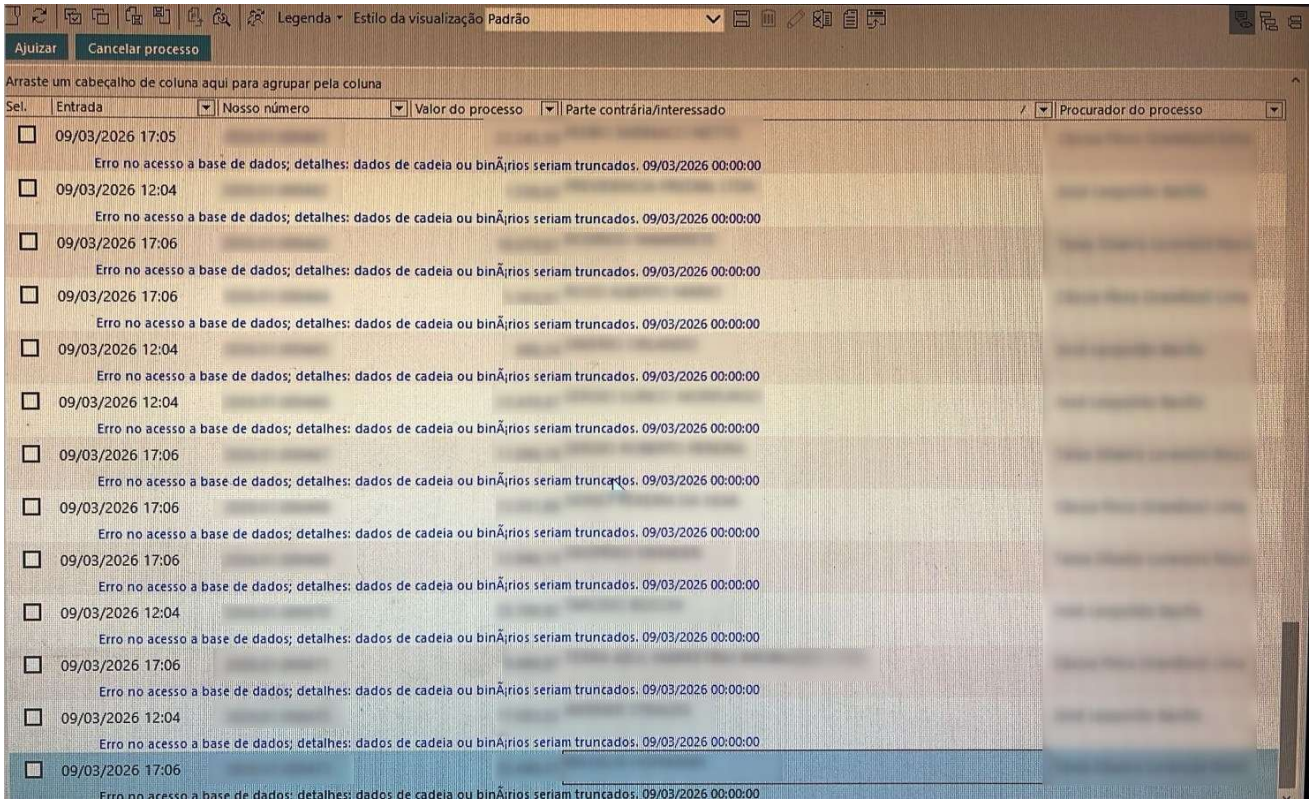

Este erro ocorreu ao enviar CDAs para o ajuizamento, neste caso, o campo CMC cadastrado para o contribuinte possuía 22 dígitos, o Tribunal estava aceitando somente 20 dígitos neste campo na integração:

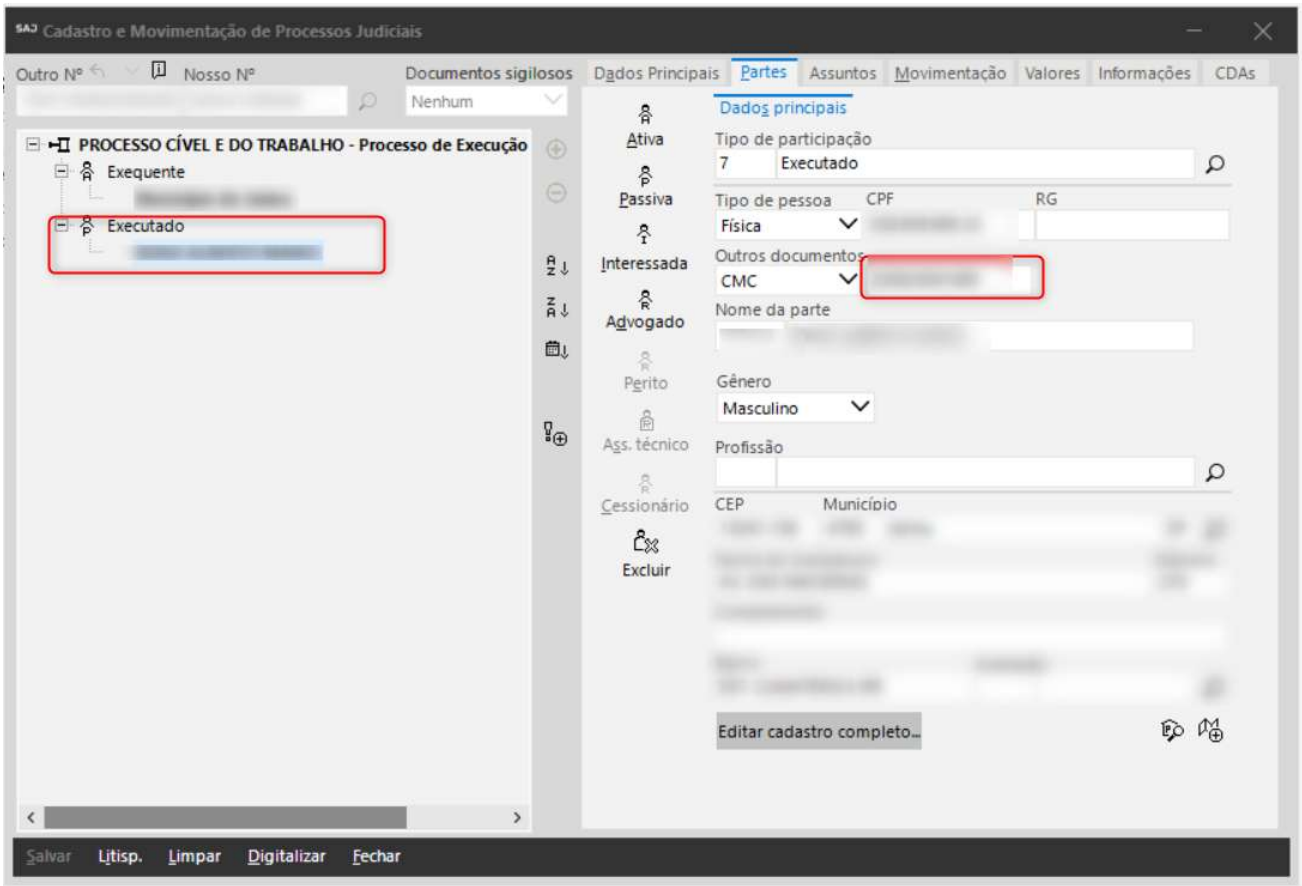

Para corrigir este problema foi necessário realizar um ajuste no xml enviado ao Tribunal, ajustando para a quantidade de dígitos aceita no peticionamento.
Foi realizada a correção para ajustar este parâmetro e não ocorrer mais este erro.